

**Agenzia del Territorio
CATASTO FABBRICATI
Ufficio Provinciale di
Ragusa**

Dichiarazione protocollo n. RG0061145 del 06/06/2006

Planimetria di u.i.u. in Comune di Vittoria

Via Palermo

civ. 42

Identificativi Catastali:

Sezione:
Foglio: 193
Particella: 849
Subalterno: 2

Compilata da:
Balloni Corrado
Iscritto all'albo:
Periti Agrari

Prov. Ragusa N. 147

Scheda n. 1 Scala 1:200

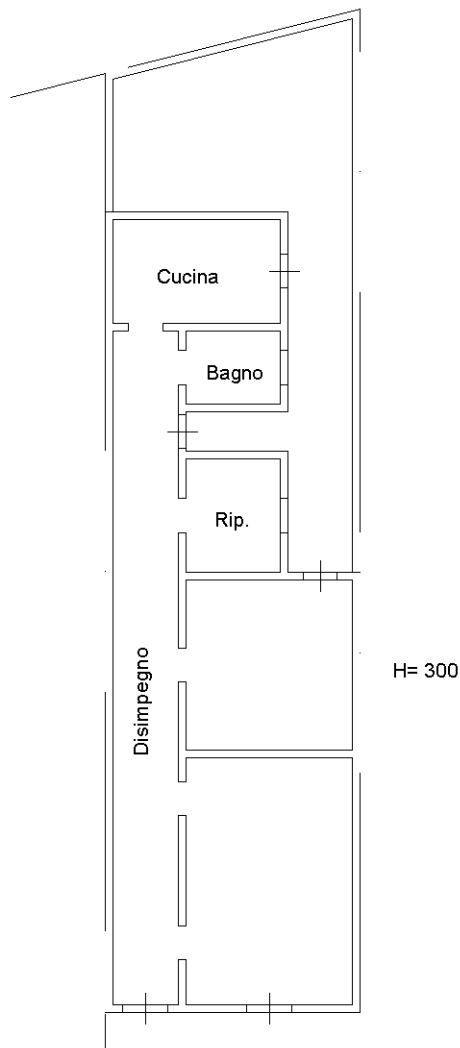

Pianta Piano Terra
Via Palermo

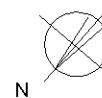

Catasto dei Fabbricati - Situazione al 18/11/2020 - Comune di VITTORIA (M088) - < Foglio: 193 - Particella: 849 - Subalterno: 2 >
VIA PALERMO n. 42 piano: T;

Ultima planimetria in atti

**Agenzia del Territorio
CATASTO FABBRICATI
Ufficio Provinciale di
Ragusa**

Dichiarazione protocollo n. RG0061145 del 06/06/2006

Planimetria di u.i.u. in Comune di Vittoria

Via Palermo

civ. 42

Identificativi Catastali:

Sezione:
Foglio: 193
Particella: 849
Subalterno: 3

Compilata da:
Balloni Corrado
Iscritto all'albo:
Periti Agrari

Prov. Ragusa N. 147

Scheda n. 1 Scala 1:200

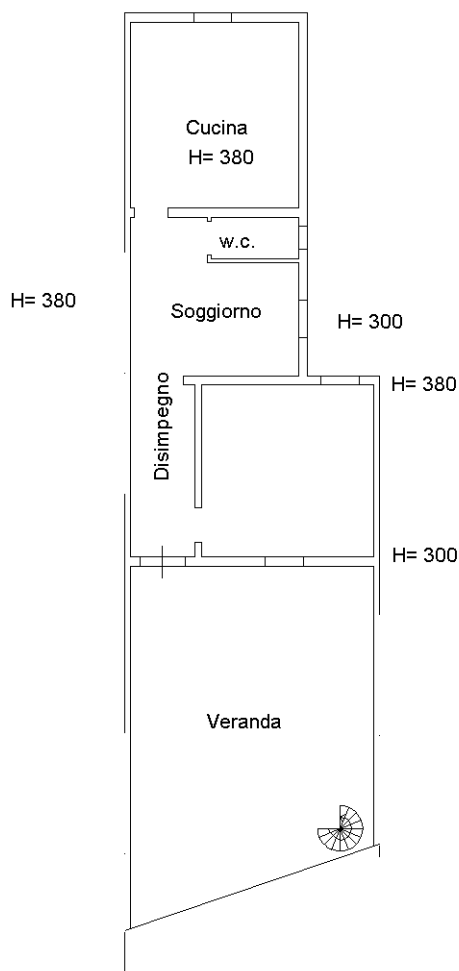

Pianta Piano Primo
Via Palermo



Catasto dei Fabbricati - Situazione al 18/11/2020 - Comune di VITTORIA (M088) - < Foglio: 193 - Particella: 849 - Subalterno: 3 >
VIA PALERMO n. 42 piano: 1;

Ultima planimetria in atti